

子どもの遊び場!

子どもが大はしゃぎする
巨大アスレチックもある
広大なくらんど公園!



ホタル!

初夏には
ホタルが舞う!

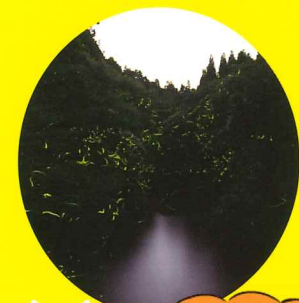

とれたて やさしい!

おやさいの
100均がある!
(100円でない商品もあります。)



買い物!

生活必需品を売る店まで
車だとほぼ10分以内で移動可能!
大型ショッピングセンターも!

ユ○○ロもある!
ニ○○もある!

ゴルフ場も!

27ホールを有するゴルフ場が
町内に!!過去にプロゴルフ
選手権も行われた本格的な
コースをカジュアルに使える!!



山奥だからと
なごるなかれ



お肉!

お肉が安くて
新鮮で美味しい!



子育て!

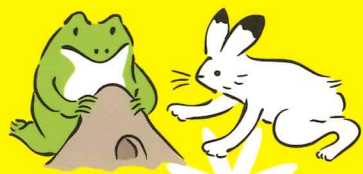

6箇所もある町内の
保育施設は待機児童ゼロ!



にしきで暮らさんね

移住定住に関するお問合せは
錦町企画観光課
TEL.0966-38-4419 (直通)

ぐらしにしき



九州のへそあたり
だからパワースポット。のほす
多分



このへん
山(九州山地)に
囲まれています。

にしきまち
熊本県錦町

Let's NISHIKI Life

まずは体験から!

錦町が気になる方のために、

にしきまち移住体験施設

施設周辺には、コンビニ（スーパー）や小学校、保育園、郵便局、公園などがあり、生活しやすい環境の中で体験ができます。また、施設には無料Wi-Fiも整備しています。歴史の深い錦町の良さが残る「木上（きのえ）地区」で町内散策に使える自転車やBBQができる庭、お風呂、キッチン、エアコンも完備の、移住を考えてみたい方向けの体験施設です。



移住体験施設のお申し込み方法

利用開始 10 日前まで

1 空き確認

- 利用希望日
- 人数
- 利用目的 等を
電話 080-6419-4419
E-mail: 249iju@gmail.com
までお知らせください。

2 利用申請

- 申請書
- 代表者の身分証明書（複写）
- 滞在中のスケジュールを郵送してください。
宛先：〒868-0302
熊本県球磨郡錦町一武 1587
錦町企画観光課
移住体験施設担当 宛

3 利用決定

町にて審査のうえ、使用許可決定を行い、郵送またはメールにて決定通知をお送りします。



ご予約日に役場までおいでください!

到着予定時刻を事前にご連絡のうえ、当日は錦町役場企画観光課窓口（2階）にお越しください。利用料金を役場内出納室で納付いただき、現地へ移動し施設の利用説明を行ったあと鍵をお渡しします。

利用料金：1日 1,500円

- 申し込みについての各種お問い合わせは…
- 錦町移住支援センター
TEL.080-6419-4419
E-MAIL:249iju@gmail.com
 - 錦町企画観光課 TEL.0966-38-4419



住む方法

にしきまちに

※何はともあれ、車と免許が必要です。

令和版



錦町に移住した方への就業支援も各種あり、現地ハローワークにも様々な職種の求人があります。また、農業については「フルーツの里」ならではの梨・桃・メロン・ぶどうといった人気の高い果樹や、各種野菜等への就農支援も行っておりますので、お気軽に錦町役場にご相談ください。また、町内では錦町が運営する光インターネットが使用できるので、スピードを気にすることなく、リモートでのお仕事も可能です。ワーケーションなどの一時利用から長期利用に対応したコワーキングスペースもあります。壁紙に頼らない本物の大自然の背景でリモート会議に参加できますよ。さらに、錦町は観光業にも力を入



住みたい!! と思ったら



錦町に移住を決意した方のために 空き家バンク

町内の空き家情報が随時更新される情報サイトです。売り家、売地、貸家など様々な物件が並びます。自家菜園ができる畑つきの物件や、ばっちキャンプもできる山、用途は無限大の広大な土地など、あなただけの人生の楽園を築き放題の物件が錦町でお待ちしております。しかも、空き家バンクを利用すると様々な補助が受けられます。



お仕事もあるよ!

光インターネットでリモートも!

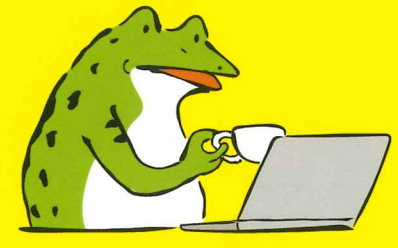

れています。2018年にオープンした「山の中の海軍の町 にしき ひみつ基地ミュージアム」はもちろん、同じ盆地仲間である、人吉球磨地域の魅力ある素材を使って、様々な観光に携わるお仕事も期待できます。ガイド業やカフェ経営、お土産開発など、多岐に活躍できます! 起業をお考えの方には、起業支援補助金もご用意しております。夢だったカフェや民泊、スキルを生かした学習塾など、大自然に囲まれて自分らしい働き方や生き方が創造できる錦町へ、「移住」を考えてみませんか?

起業支援最大 100万円

錦町で起業をする方を対象に、町内在住者を1人以上雇用することを条件として、対象経費の50%（限度額 50万円）を補助します。IT 関連等一部事業は限度額が100万円に!

Your own way of working?



空き家バンクを使うと 色々オトク

- 1 町外の方で、空き家バンクで空き家を買った方、借りた方が対象
空き家住宅リフォーム補助金 最大 20万円
- 2 空き家片付け補助金 最大 5万円
- 3 移住促進住宅取得費等補助金 最大 40万円
町外からの移住者を対象に 加算あり! 新築、中古住宅購入などに使えます。
○18歳未満の子ども1人につき3万加算!
○町内業者で建てると10万加算!
- 4 引越費用補助金 最大 5万円

