



6月行事予定表

水無月 みなづき

剣豪と フルーツの里

にしき

町民憲章



- 一、自然を大切にす 美しい町をつくります。
- 一、きまりを守る 住みよい町をつくります。
- 一、健康で 明るい町をつくります。
- 一、文化を育む 豊かな町をつくります。
- 一、希望と生きがいのある 楽しい町をつくります。

日

月

火

水

木

金

土

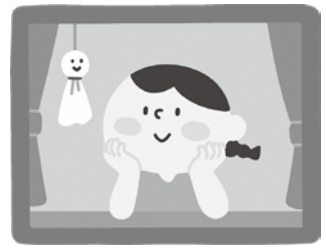

日	曜	人吉市	球磨郡	小児科
4	日	岡医院 河野産婦人科医院	宮原医院 田中医院	人吉医療センター小児科
11	日	藤成寺こんどう医院 小林脳神経外科	渡辺医院 酒瀬川内科	公立多良木病院小児科
18	日	球磨病院 たかみや医院	上球磨クリニック ほづみ皮膚科医院	やまむら小児科・内科
25	日	しらおく内科クリニック たけだ眼科クリニック	横山医院 小川整形外科医院	増田クリニック小児科

※都合により変更となる場合がありますので、事前に医療機関にご確認ください。

1
6カ月児育児教室
受付9:30~9:45 / 保健センター
特設人権相談
10:00~15:00 / 総合福祉センター
移動図書巡回
10:15~11:05 / 西地区
元気クラブ
ひだまり館
木上小学校集団宿泊 [5/31~6/1]
あしきた青少年の家

2
元気が出る学校
ひだまり館

3
第73回郡民体育祭【ソフトボール】
錦町民グラウンド・国体記念運動公園

ごみ収集日程

《ごみの搬出は決められた日に、決められた時間に》

月	火	水	木	金
燃えるもの 木上地区・国体道筋	燃えるもの 西地区	燃えないもの 西地区・一武地区の一部 プラスチック製容器包装 プラスチック製容器包装 一武地区(11区12区13区を除く)・木上地区	燃えるもの 一武地区	燃えないもの 一武地区の一部・西地区

人吉球磨クリーンプラザ 電話 22-1414
錦町住民福祉課環境係 電話 38-1112

4
第73回郡民体育祭【ソフトボール】
錦町民グラウンド・国体記念運動公園

5 温泉センター休館日
子牛巡回注射
8:30~ / 木上地区
心配ごと相談
9:00~12:00 / 総合福祉センター
出張年金相談【予約制】
9:30~16:45 / 人吉市役所1F相談室
太極拳教室
10:00~11:30 / ひだまり館
子育てサークル
10:00~12:00 / 保健センター

6
子牛巡回注射
8:30~ / 一武地区
お茶処「和み」
10:00~12:00 / ゆうゆう館
にしき生き生き大学 お習字
10:00~ / 青年会館
親と子の歯の教室
受付13:10~13:30 / 保健センター
ヤングカレッジ英会話教室
19:30~ / 青年会館
元気が出る学校
ひだまり館

7
子牛巡回注射
8:30~ / 西地区
出張年金相談【予約制】
9:00~17:00 / 総合福祉センター
子育てサークル
10:00~12:00 / 保健センター
にしき生き生き大学 オカリナ初級コース
10:00~ / 青年会館
あったかサークル心結
ひだまり館

8
にしき生き生き大学 カラオケ
10:00~ / 青年会館
3カ月児健診
受付13:10~13:30 / 保健センター
元気クラブ
ひだまり館
一武小学校集団宿泊【~6/9】
あしきた青少年の家

9
農業委員会定例総会
13:30~16:00 / 役場3階大会議室
元気が出る学校
ひだまり館

10
移動図書巡回
10:15~11:35 / 西地区

錦町各課等の電話番号

階	課等	直通電話	係
1F	住民福祉課 (①番窓口)	38-1112	住民係 町民相談室 福祉係 子育て支援係 環境係
	保険政策課 (②番窓口)	38-1113 38-4020	保険・年金係 高齢者支援係 包括支援センター
	税務課 (③番窓口)	38-1114	固定資産税係 徴収対策係・住民税係
	農業委員会	38-1485	農地係
	出納室	38-1633	会計係
2F	総務課 (①番窓口)	※38-1111 (代表)	行政係 財政係 消防交通・管財係
	地域整備課 (②番窓口)	38-4949 38-4418	工務係 管理係
	企画観光課 (③番窓口)	38-4419	企画情報調整係 地域振興係
	農林振興課 (④番窓口)	38-4948	耕地林務係 農政係
3F	教育振興課	38-4450	学校教育係 社会教育係
	議会事務局	38-4421	事務局
	健康増進課 (保健センター)	※38-2048	健康増進係
	学校給食センター	38-2033	学校給食センター係
	社会福祉協議会 (温泉センター)	※38-2074	

※がついている番号について
町の告知端末に接続されている電話から、番号の頭に「5」をつけてかけると、無料通話ができます。

11
第73回郡民体育祭【弓道】
8:30~ / 錦町弓道場
マイナンバーカード休日窓口開設
8:30~12:00 / 住民福祉課
認知症講演会【ケアオン上映会】
10:00~12:00 / 役場3階大会議室

12
母子手帳交付及び両親学級【予約制】
受付9:15~9:30 / 保健センター
出張年金相談【予約制】
9:30~16:45 / 人吉市役所1F相談室
太極拳教室
10:00~11:30 / ひだまり館
にしき生き生き大学 オカリナ中級コース
10:00~ / 青年会館
マタニティータイム
13:30~16:00 / 保健センター

13
お茶処「和み」・家族介護者の集い
10:00~12:00 / ゆうゆう館
移動図書巡回
10:15~12:10 / 一武・木上地区
1歳6カ月児健診
受付13:10~13:30 / 保健センター
にしき生き生き大学 健康マージャン
13:30~ / 青年会館
ヤングカレッジ英会話教室
19:30~ / 青年会館
元気が出る学校
ひだまり館

14
出張年金相談【予約制】
9:00~17:00 / 多良木町役場
ベビーとママのボディケア
10:00~12:00 / 保健センター
にしき生き生き大学 社交ダンス
10:00~ / 西コミセン
あったかサークル心結
ひだまり館

15
連合子牛品評会予選会
8:45~ / 球磨家畜市場
若返り体操教室
10:00~11:30 / 木上コミセン
子育てサークル
10:00~12:00 / 保健センター
にしき生き生き大学 パッチワーク初心者コース
10:00~ / 青年会館
元気クラブ
ひだまり館

16
元気が出る学校
ひだまり館

17
移動図書巡回
10:15~11:05 / 木上地区

18
球磨人吉中体連大会
人吉球磨管内

19 温泉センター休館日
心配ごと及び行政相談
9:00~12:00 / 総合福祉センター
出張年金相談【予約制】
9:30~16:45 / 人吉市役所1F相談室
太極拳教室
10:00~11:30 / ひだまり館

20
球磨郡市連合子牛品評会
9:00~ / 球磨家畜市場
お茶処「和み」
10:00~12:00 / ゆうゆう館
にしき生き生き大学 太極柔力球
10:00~ / 木上コミセン
ヤングカレッジ英会話教室
19:30~ / 青年会館
元気が出る学校
ひだまり館

21
出張年金相談【予約制】
9:00~17:00 / 総合福祉センター
子育てサークル
10:00~12:00 / 保健センター
にしき生き生き大学 オカリナ初級コース
10:00~ / 青年会館
移動図書巡回
10:15~11:50 / 一武・木上地区
あったかサークル心結
ひだまり館

22
にしき生き生き大学 パッチワークエンジョイコース
10:00~ / 青年会館
マイナンバーカード窓口時間延長
17:15~19:00 / 住民福祉課
元気クラブ
ひだまり館

23
元気が出る学校
ひだまり館

24
球磨人吉中体連大会
人吉球磨管内

25
球磨人吉中体連大会
人吉球磨管内

26
風呂の日【温泉入浴料半額】
10:00~21:00 / 温泉センター
母子手帳交付及び両親学級【予約制】
受付9:15~9:30 / 保健センター
出張年金相談【予約制】
9:30~16:45 / 人吉市役所1F相談室
太極拳教室
10:00~11:30 / ひだまり館
にしき生き生き大学 オカリナ中級コース
10:00~ / 青年会館
マタニティータイム
13:30~16:00 / 保健センター

27
空胎防除検査
9:00~ / 全地区
お茶処「和み」
10:00~12:00 / ゆうゆう館
にしき生き生き大学 絵手紙
10:00~ / 青年会館
にしき生き生き大学 健康マージャン
13:30~ / 青年会館
ヤングカレッジ英会話教室
19:30~ / 青年会館
元気が出る学校
ひだまり館

28
出張年金相談【予約制】
9:00~17:00 / 多良木町役場
子育てサークル
10:00~12:00 / 保健センター
にしき生き生き大学 社交ダンス
10:00~ / 西コミセン
無料法律相談
13:00~16:00 / 総合福祉センター
あったかサークル心結
ひだまり館

29
元気クラブ
ひだまり館

30
元気が出る学校
ひだまり館
一武・木上小学校1学期末PTA



※予定が変更になることがあります。