



5月行事予定表

剣豪と
フルーツの里

にしき

町民憲章



- 一、自然を大切にす 美しい町をつくります
- 一、きまりを守る 住みよい町をつくります
- 一、健康で 明るい町をつくります
- 一、文化を育む 豊かな町をつくります
- 一、希望と生きがいのある 楽しい町をつくります

日 月 火 水 木 金 土

月日	曜日	人吉市	球磨地域	小児科
3	日	仁誠会クリニック人吉	緒方医院	人吉医療センター小児科
4	月	堤病院	東病院	公立多良木病院小児科
5	火	田中医院	たかの眼科	たかはし小児科内科医院
6	水	たけだ眼科クリニック	犬童耳鼻咽喉科	やまむら小児科・内科
10	日	豊永耳鼻咽喉科医院	犬童内科胃腸科医院	増田クリニック小児科
17	日	外山胃腸病院	こんどう整形外科	たかはし小児科内科医院
24	日	とやまクリニック胃腸科・肛門科	岩井クリニック	公立多良木病院小児科
31	日	外山内科	そのだ医院	やまむら小児科・内科

※都合により変更となる場合がありますので、事前に医療機関にご確認ください。

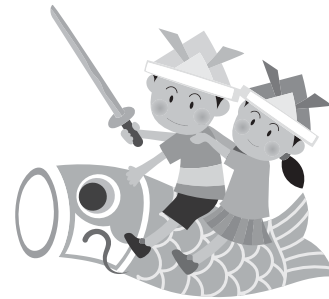

3 ● 憲法記念日

4 ● みどりの日

燃えるごみ収集日

5 ● こどもの日

プラゴミ収集休止

6 ● 振替休日

7 図書館休館日
温泉センター休館日

狂犬病予防注射
8:40~15:00/木上・一武地区
心配ごと相談日
9:00~12:00/総合福祉センター
移動図書巡回
10:15~11:05/西地区
生き生き大学(習字)
13:30~/役場301会議室
生き生き大学(オカリナ初級コース)
14:00~/青年会館

8 狂犬病予防注射
8:35~14:05/一武・西地区

9 移動図書巡回
10:15~11:05/西地区

10 マイナンバーカード休日窓口
8:30~12:00/役場住民福祉課
球磨郡民体育祭(テニス)
8:30~/あさぎり町高山運動公園テニスコート

11 母子手帳交付及び両親学級(予約制)
受付9:15~9:30/保健センター
農業委員会定例総会
9:30~12:00/3階大会議室
出張年金相談(予約制)
9:30~16:45/人吉市役所1F相談室
太極拳
10:00~11:30/ひだまり館
マタニティータイム
13:30~16:00/保健センター

12 お茶処「和み」
10:00~13:00/ゆうゆう館
生き生き大学(きもの着付け)
10:00~/農村婦人の家
移動図書巡回
10:30~11:20/木上地区
生き生き大学(健康マージャン)
13:00~/青年会館
元気な5歳児!よい歯と遊びの広場
受付13:10~13:30/保健センター

13 出張年金相談(予約制)
9:00~17:00/多良木町役場
子育てサークル
10:00~12:00/保健センター
生き生き大学(社交ダンス)
10:00~/西コミセン
生き生き大学(オカリナ中級コース)
10:00~/青年会館

14 若返り体操教室
10:00~11:30/総合福祉センター
子育てサークル
10:00~12:00/保健センター
生き生き大学(カラオケ)
10:00~/青年会館
3ヶ月児健診
受付13:10~13:30/保健センター

15 錦中学校体育大会
錦中学校
球磨郡民体育祭(グランド・ゴルフ)
9:00~/あさぎり町岡原総合運動公園
子育てサークル
10:00~12:00/保健センター

16 第34回錦町職対抗ゴルフ大会
スタート8:10~/球磨カントリー倶楽部

17 防災訓練
9:00~/錦勤労者体育センター

18 温泉センター休館日

行政相談及び心配ごと相談日
9:00~12:00/総合福祉センター
出張年金相談(予約制)
9:30~16:45/人吉市役所1F相談室
子牛セリ市
9:30~/球磨家畜市場
太極拳
10:00~11:30/ひだまり館
3歳児健診
受付13:10~13:30/保健センター

19 球磨郡民体育祭(ゲートボール)
9:00~/球磨村役所「桜ドーム」
子牛セリ市
9:30~/球磨家畜市場
お茶処「和み」(家族介護者の集い)
10:00~13:00/ゆうゆう館
生き生き大学(楽しい絵てがみ)
10:00~/青年会館
生き生き大学(太極柔力球)
10:00~/木上コミセン
介護予防サポーター会議
13:30~14:30/ゆうゆう館

20 出張年金相談(予約制)
9:00~17:00/総合福祉センター
子育てサークル
10:00~12:00/保健センター
生き生き大学(軽スポーツ)
10:00~/青年会館
移動図書巡回
10:15~11:50/木上・一武地区
心配ごと・無料法律相談会[予約制]
13:00~16:00/錦町保健センター
生き生き大学(オカリナ初級コース)
14:00~/青年会館

21 6ヶ月児育児教室
受付9:30~9:45/保健センター
生き生き大学(パッチワーク)
10:00~/青年会館

22 お茶処「和み」 in おおづる虹色カフェ
10:00~13:00/にしき園グループホームおおづる

23

24 西小学校運動会
西小学校

25 母子手帳交付及び両親学級(予約制)
受付9:15~9:30/保健センター
出張年金相談(予約制)
9:30~16:45/人吉市役所1F相談室
太極拳
10:00~11:30/ひだまり館
マタニティータイム
13:30~16:00/保健センター

26 お茶処「和み」
10:00~13:00/ゆうゆう館
風呂の日(温泉入浴料半額)
9:30~21:00/温泉センター
生き生き大学(健康マージャン)
13:00~/青年会館
ママの会
13:30~16:00/保健センター

27 出張年金相談(予約制)
9:00~17:00/多良木町役場
生き生き大学(社交ダンス)
10:00~/西コミセン
生き生き大学(オカリナ中級コース)
10:00~/青年会館
無料法律相談
13:00~16:00/総合福祉センター
もの忘れ相談(要予約)
14:00~/ゆうゆう館

28

29

30

31 分館対抗球技大会
開会式8:00~/町民グラウンドほか

ごみ収集日程

《ごみは必ず分別・記名をして、決められた日時に出しましょう》

燃えるもの	毎週 月曜日・金曜日
燃えないもの	第2・4水曜日 【13日・27日】
プラスチック製 容器包装	毎週 火曜日 (5月5日は収集しません)

人吉球磨クリーンプラザ 電話22-1414
錦町住民福祉課環境係 電話38-1112

錦町各課等の電話番号

階	課等	直通電話	係
1F	住民福祉課 (①番窓口)	38-1112	住民係 福祉係 子育て支援係 環境係
	保険政策課 (②番窓口)	38-1113	保険・年金係 高齢者支援係
		38-4020	地域包括支援係
	税務課 (③番窓口)	38-1114	固定資産税係 徴収対策係・住民税係
	農業委員会	38-1485	農地係
	出納室	38-1633	会計係
2F	総務課 (①番窓口)	38-1111 (代表)	行政係・財政係 消防交通係・管財係 デジタル推進係
	地域整備課 (②番窓口)	38-4949	工務係・管理係
		38-4418	上下水道係
	企画観光課 (③番窓口)	38-4419	企画情報調整係 地域振興係
	農林振興課 (④番窓口)	38-4948	耕地林務係 農政係
3F	教育振興課	38-4450	学校教育係 社会教育係
	議会事務局	38-4421	事務局
	健康増進課 (保健センター)	38-2048	健康増進係
	学校給食センター	38-2033	学校給食センター係
	社会福祉協議会 (温泉センター)	38-2074	
	図書館	38-3420	

※予定が変更になることがあります。